4.0020713

„Probepartitur berechtigt nicht zur Aufführung!“

KESSLER

NEUE CHORREIHE

Herrliches Trierer Land

Ottilie Koster

Rudolf Desch

Bemessen u. bestimmt

Tenor I

1. Ho - he Ber - ge, grü - ne_ Au - en, sil - ber - hel - -
2. Heut noch kün - den stol - ze_ Bau - ten von ver - gang - -
3. Ihn schon schätz - ten einst Ge - lehr - te, und die Men - -

Tenor II

1. Ho - he Ber - ge, grü - ne_ Au - en, sil - ber - hel - -
2. Heut noch kün - den stol - ze_ Bau - ten von ver - gang - -
3. Ihn schon schätz - ten einst Ge - lehr - te, und die Men - -

Bass I

1. Ho - he Ber - ge, grü - ne_
2. Heut noch kün - den stol - ze_
3. Ihn schon schätz - ten einst Ge -

Bass II

1. Ho - he Ber - ge, grü - ne_
2. Heut noch kün - den stol - ze_
3. Ihn schon schätz - ten einst Ge -

1. - ler Flüs - se Band, o wie
2. - ner Pracht und Zier, und von
3. - schen sind für - wahr flei - ßig,

1. - - - - - ler Flüs - se_ Band, o wie
2. - - - - - ner Pracht und_ Zier, und von
3. - - - - - schen sind für - wahr flei - ßig,

1. Au - en, sil - ber - hel - ler_ Flüs - se Band, o wie
2. Bau - ten von ver - gang - ner_ Pracht und Zier, und von
3. lehr - te, und die Men - schen sind für - wahr flei - ßig,

1. Au - en, sil - ber - hel - ler_ Flüs - se Band, o wie
2. Bau - ten von ver - gang - ner_ Pracht und Zier, und von
3. lehr - te, und die Men - schen sind für - wahr flei - ßig,

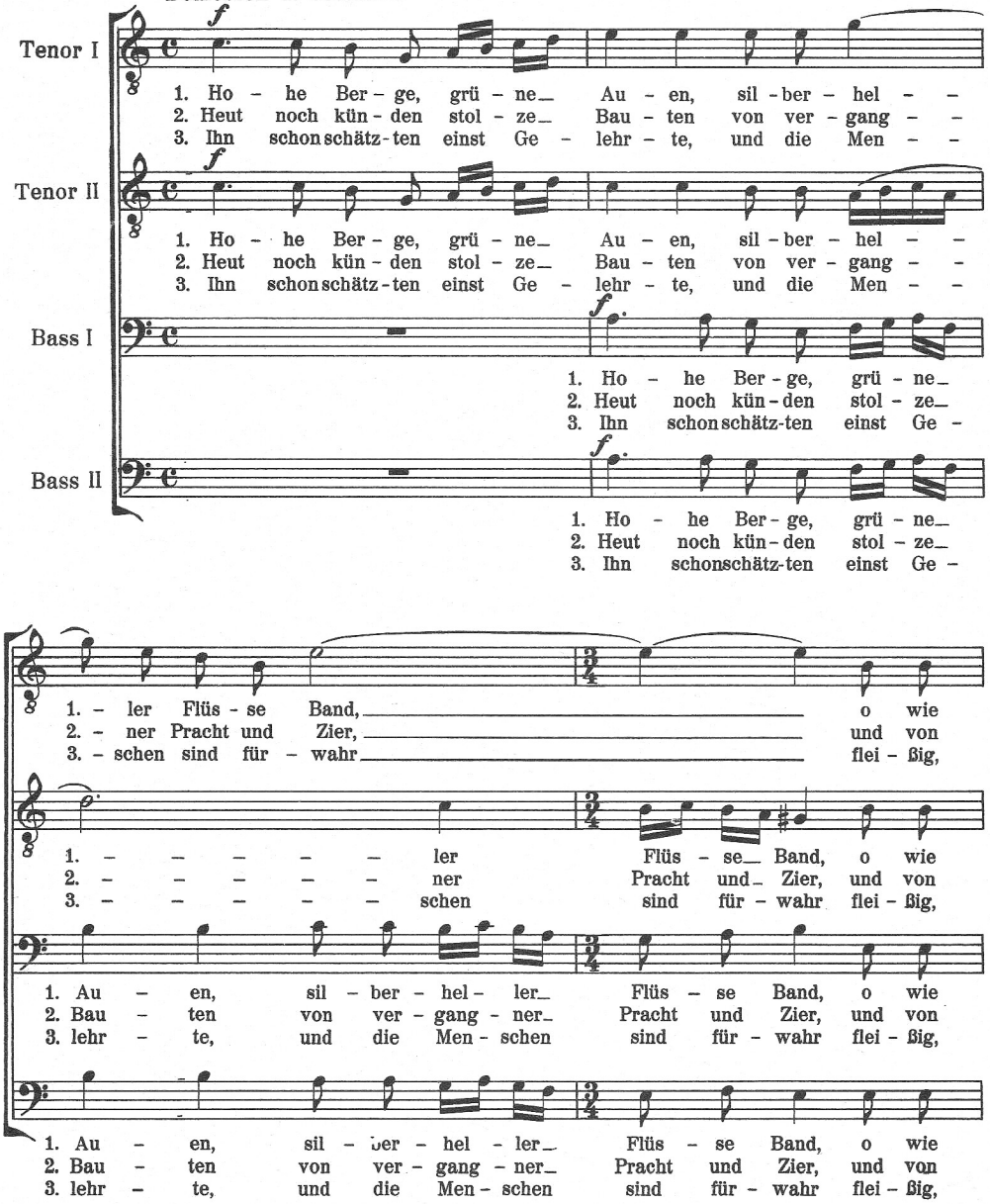

Eigentum des Verlegers für alle Länder
Hans Kessler, Musikverlag, Trier a. d. Mosel

H 884 K

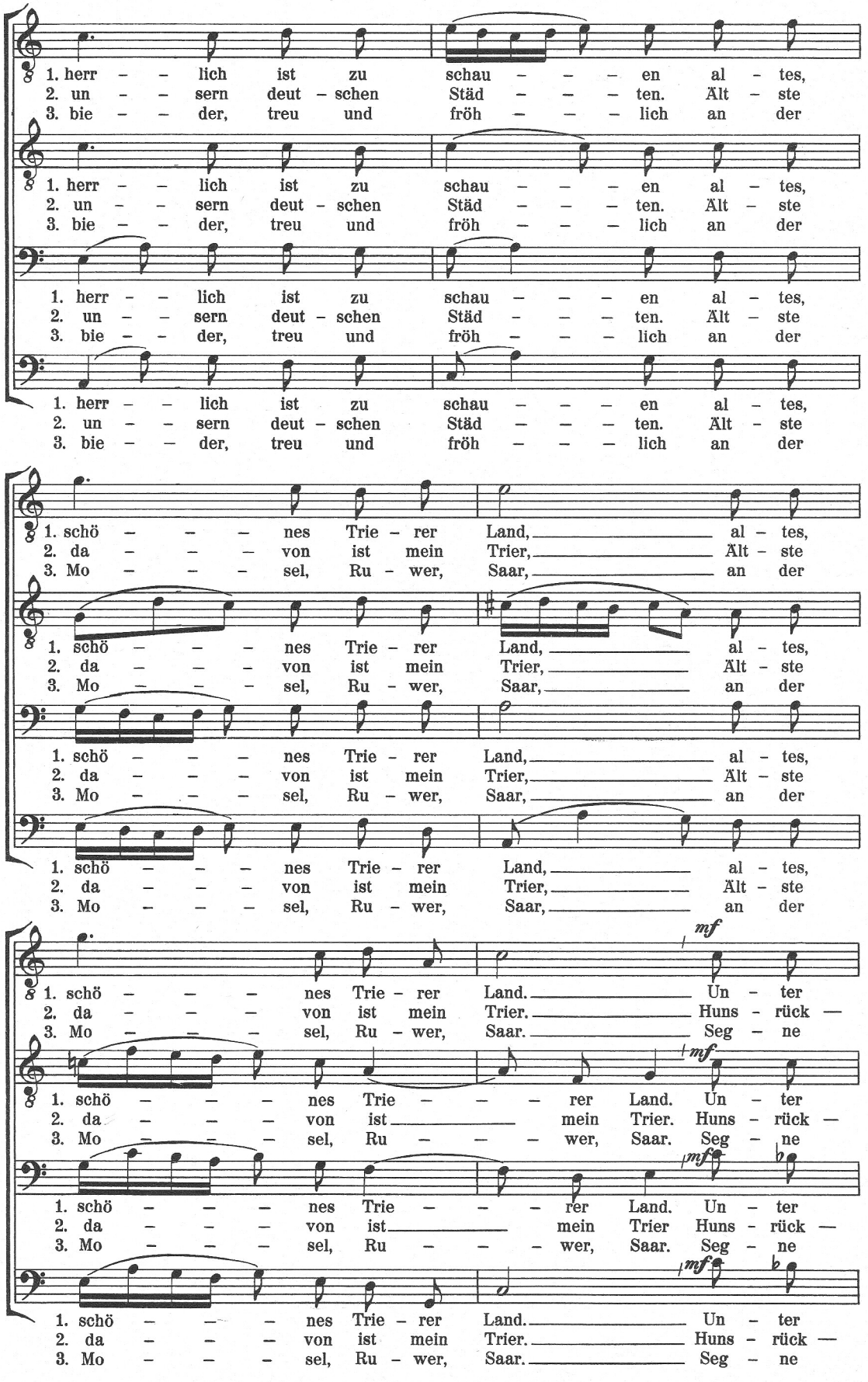
1. herr – – lich ist zu schau – – – en al – tes,
2. un – – sern deut – schen Städ – – – ten. Ält – ste
3. bie – – der, treu und fröh – – – lich an der
1. schö – – – nes Trie – rer Land, al – tes,
2. da – – – von ist mein Trier, Ält – ste
3. Mo – – – sel, Ru – wer, Saar, an der
mf
1. schö – – – nes Trie – rer Land. Un – ter
2. da – – – von ist mein Trier. Huns – rück —
3. Mo – – – sel, Ru – wer, Saar. Seg – ne
1. schö – – – nes Trie – – – rer Land. Un – ter
2. da – – – von ist mein Trier. Huns – rück —
3. Mo – – – sel, Ru – – – wer, Saar. Seg – ne

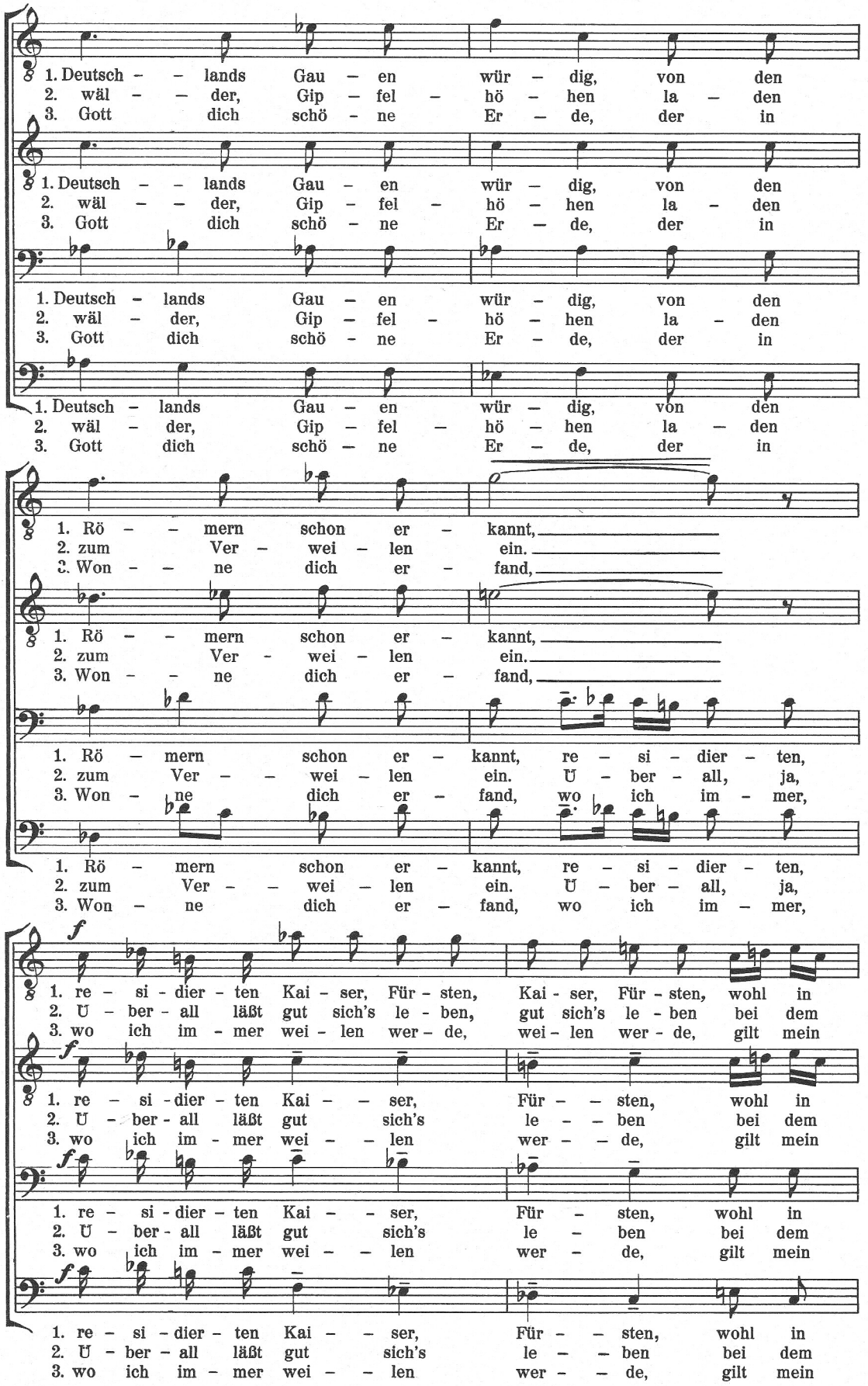
1. Deutsch – – lands Gau – en wür – dig, von den
2. wäl – – der, Gip – fel – hö – hen la – den
3. Gott dich schö – ne Er – de, der in
1. Rö – – mern schon er – kannt,
2. zum Ver – wei – len ein.
3. Won – – ne dich er – fand,
1. Rö – mern schon er – kannt, re – si – dier – ten,
2. zum Ver – – wei – len ein. Ü – ber – all, ja,
3. Won – ne dich er – fand, wo ich im – mer,
f
1. re – si – dier – ten Kai – ser, Für – sten, Kai – ser, Für – sten, wohl in
2. Ü – ber – all läßt gut sich's le – ben, gut sich's le – ben bei dem
3. wo ich im – mer wei – len wer – de, wei – len wer – de, gilt mein

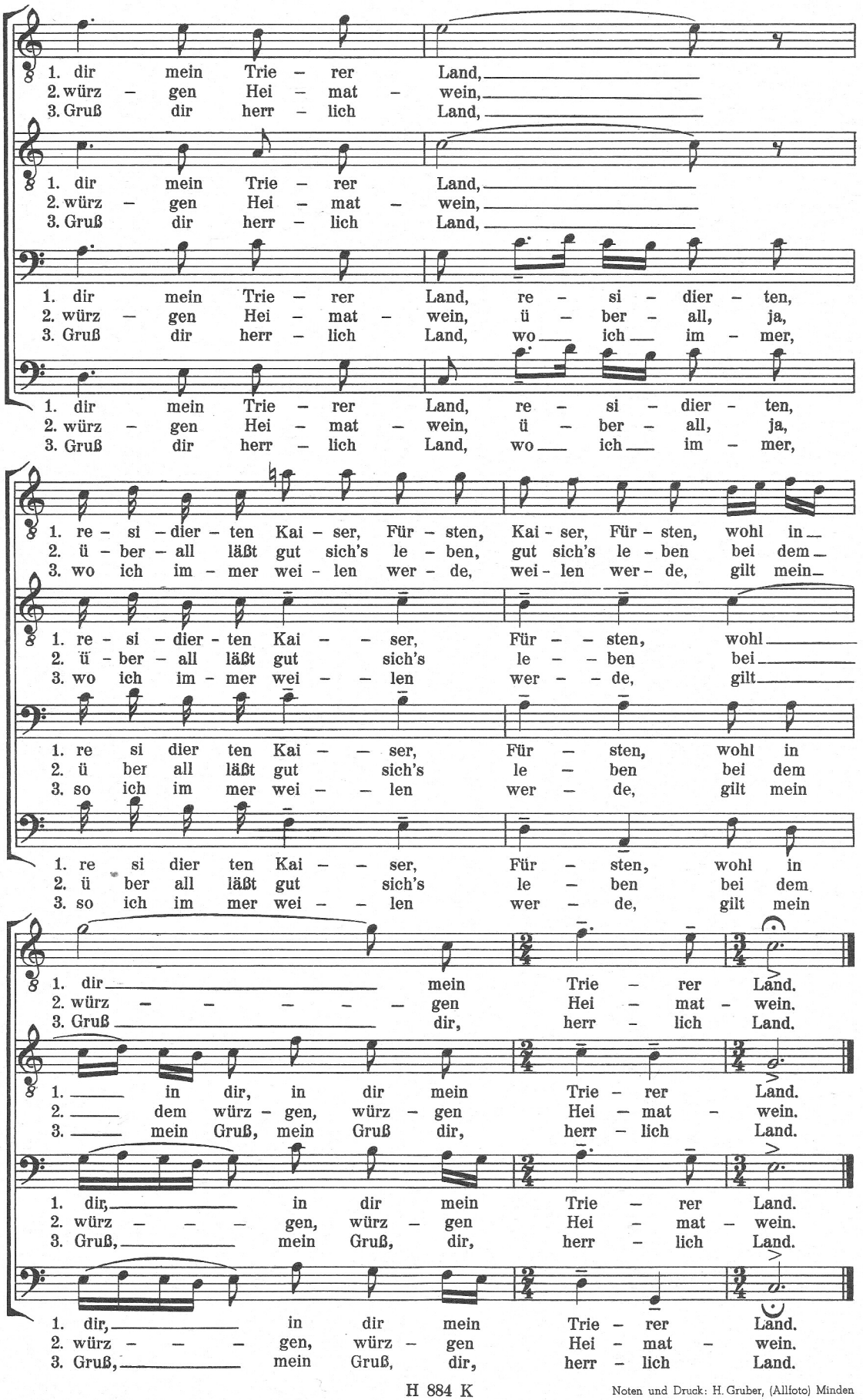

H 884 K

Noten und Druck: H. Gruber, (Allfoto) Minden